



Vue aérienne façade avant



Vue aérienne façade arrière

Indice	Changement	Date	Plan	Projet	Demandeur
A	PU MODIFICATIF	24/02/2026	Type de plans : Reportage photos extérieures n° 1/5 Indice : A Plan : 1 Echelle(s) :	Transformation et rénovation d'un immeuble mixte composé d'une unité horeca et d'un logement situées Place A. Payfa-Fosséprez 2, 1170 Watermael-Boitsfort	
					Architecte D and S SRL Sébastien Coppens
					



Vue 01 - Façade à rue



Vue 02 - Façade arrière

Indice	Changement	Date	Plan	Projet	Demandeur
A	PU MODIFICATIF	24/02/2026	Type de plans : Reportage photos extérieures n° 2/ 5 Indice : A Plan : 2 Echelle(s) :	Transformation et rénovation d'un immeuble mixte composé d'une unité horeca et d'un logement situées Place A. Payfa-Fosséprez 2, 1170 Watermael-Boitsfort	
					Architecte D and S SRL Sébastien Coppens



Vue 03 - Toitures arrières



Vue 04 - Voisin n°4

Indice	Changement	Date	Plan	Projet	Demandeur
A	PU MODIFICATIF	24/02/2026	Type de plans : Reportage photos extérieures n° 3/ 5 Indice : A Plan : 3 Echelle(s) :	Transformation et rénovation d'un immeuble mixte composé d'une unité horeca et d'un logement situées Place A. Payfa-Fosséprez 2, 1170 Watermael-Boitsfort	
					Architecte D and S SRL Sébastien Coppens
					



Vue 05 - Voisin gauche n°26 fond de jardin



Vue 06 - Voisin gauche n°26 annexe arrière

Indice	Changement	Date	Plan	Projet	Demandeur
A	PU MODIFICATIF	24/02/2026	Type de plans : Reportage photos extérieures n° 4/ 5 Indice : A Plan : 4 Echelle(s) :	Transformation et rénovation d'un immeuble mixte composé d'une unité horeca et d'un logement situées Place A. Payfa-Fosséprez 2, 1170 Watermael-Boitsfort	
					Architecte D and S SRL Sébastien Coppens



Vue 07 - Voisin gauche n°26 façade arrière



Vue 08 - Voisin droite n°4 façade arrière

Indice	Changement	Date	Plan	Projet	Demandeur
A	PU MODIFICATIF	24/02/2026	Type de plans : Reportage photos extérieures n° 5/ 5 Indice : A Plan : 5 Echelle(s) :	Transformation et rénovation d'un immeuble mixte composé d'une unité horeca et d'un logement situées Place A. Payfa-Fosséprez 2, 1170 Watermael-Boitsfort	
					Architecte D and S SRL Sébastien Coppens
					



Vue 01 - Salle principale restaurant



Vue 02 - Salle principale restaurant

Indice	Changement	Date	Plan	Projet	Demandeur
A	PU MODIFICATIF	24/02/2026	Type de plans#NumMisPageDanSousEns : Reportage photos intérieures	Transformation et rénovation d'un immeuble mixte composé d'une unité horeca et d'un logement	
	Première diffusion	01/06/20	n° 1/4	situées Place A. Payfa-Fosséprez 2, 1170 Watermael-Boitsfort	
			Indice : A		
			Plan : Reportage photos 1		
			Echelle(s) :		
					Architecte D and S SRL Sébastien Coppens



Vue 03 - Salle en façade arrière restaurant



Vue 03 - Logement façade avant premier étage

Indice	Changement	Date	Plan	Projet	Demandeur
A	PU MODIFICATIF	24/02/2026	Type de plans#NumMisPageDanSousEns : Reportage photos intérieures n° 2/ 4 Indice : A Plan : Reportage photos 2 Echelle(s) :	Transformation et rénovation d'un immeuble mixte composé d'une unité horeca et d'un logement situées Place A. Payfa-Fosséprez 2, 1170 Watermael-Boitsfort	
					Architecte D and S SRL Sébastien Coppens
					

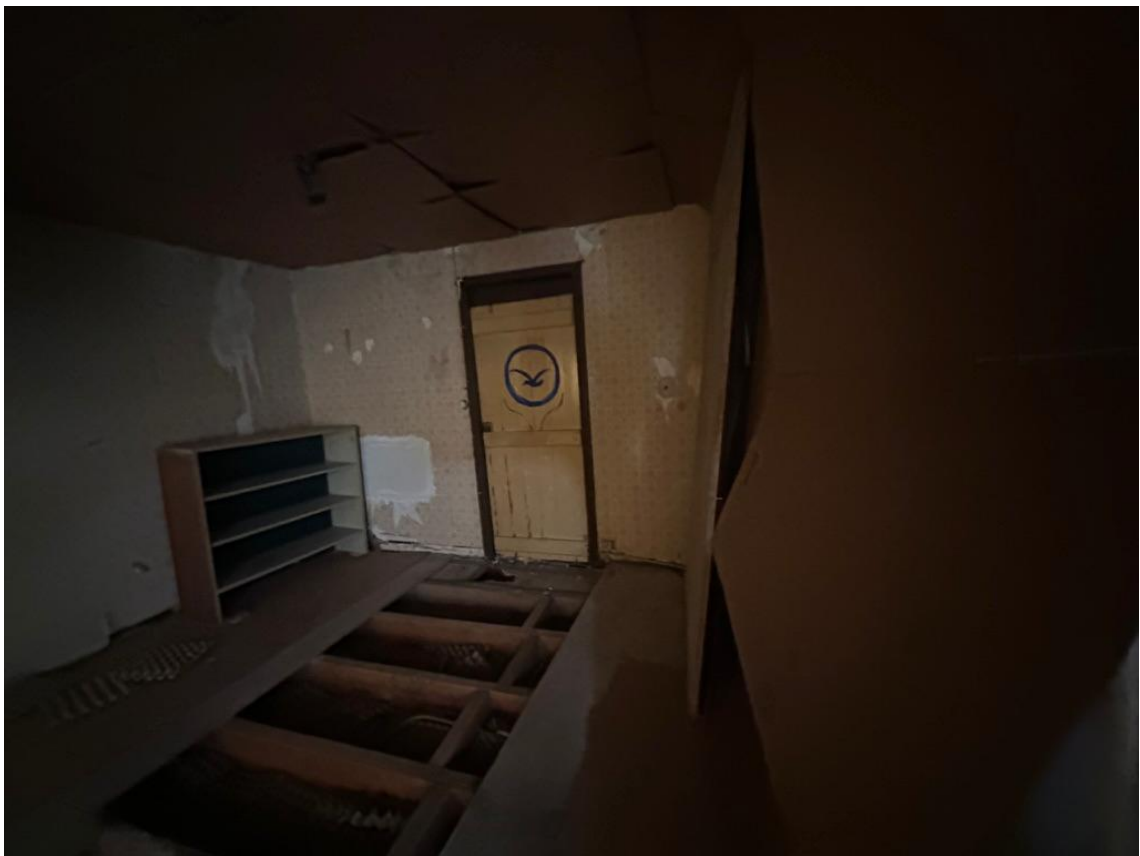

Vue 05 - Logement premier étage



Vue 06 - Annexe en façade arrière

Indice	Changement	Date	Plan	Projet	Demandeur
A	PU MODIFICATIF	24/02/2026	Type de plans#NumMisPageDanSousEns : Reportage photos intérieures n° 3/ 4 Indice : A Plan : Reportage photos 3 Echelle(s) :	Transformation et rénovation d'un immeuble mixte composé d'une unité horeca et d'un logement situées Place A. Payfa-Fosséprez 2, 1170 Watermael-Boitsfort	
					Architecte D and S SRL Sébastien Coppens
					